



COMUNE DI
SAN GIOVANNI IN PERSICETO
PROVINCIA DI BOLOGNA

TAVOLA RUE	ZONA RUE	DATI CATASTALI	
Tavola RUE.SG/Te	AP_1	FOGLIO n°89	PARTICELLA n°375 sub 2 n°498 sub 2
Protocollo Generale		Spazio riservato all'Ufficio Tecnico	

Il Commitente:

MONTIRONE s.r.l.
via Einstein , 15
P.IVA 00546441205
40017 San Giovanni in Persiceto (BO)

Firma: _____

Il Tecnico :

Studio Tecnico

BASTELLI PERITO EDILE MASSIMO
Via del Lavoro,23/3 - 40033 Casalecchio di Reno (Bo) -
P.IVA 03657341206 C.F. BSTMSM54M26F627D
Tel./Fax 051578384 Mobile 335325909
Email : studiotecnicobastelli@tim.it

Elaborazione grafica Dis.tecnico Lipparini Paolo

Descrizione dell'intervento e destinazione d'uso

PERMESSO DI COSTRUIRE
per realizzazione nuovi uffici e refettorio

N° Elaborato

5

Tavola

**RELAZIONE DI CONFORMITA' ALLE
PRESCRIZIONI TECNICHE
DI CUI ALLA LEGGE 09/01/89 N.13 E
AL D.M. N.236 ART.10 DEL 14/06/89.**

Unità Edilizia

**RELAZIONE DI CONFORMITA' ALLE PRESCRIZIONI TECNICHE
DI CUI ALLA LEGGE 09/01/89 N.13 E AL D.M. N.236 ART.10 DEL 14/06/89.**

Nell'attività produttiva al momento non sono presenti persone diversamente abili, e l'azienda è già dotata di un servizio igienico per diversamente abili; pertanto è necessario prevedere l'accessibilità, la visitabilità.

Per quanto riguarda le aree esterne non si riscontrano ostacoli.

L'accesso, è a livello e servito da un'ampia zona di sosta per permettere al diversamente abile di scendere dal veicolo per accedere all'interno, garantendo il requisito di ACCESSIBILITÀ.

All'interno della ditta non vi sono ostacoli architettonici per accedere al servizio igienico per diversamente abili, ben delineati dalla segnaletica a terra dei percorsi interni all'azienda. Ritenendo garantito il requisito di VISITABILITÀ.

L'OGGETTO DI INTERVENTO

Al momento della progettazione sono già stati considerati i criteri sotto elencati.

- 1) Le porte interne alle unità immobiliari sono di larghezza minima di 80 cm. con maniglie poste a cm.90 dal pavimento;

- 2) I corridoi interni alle unità immobiliari sono di larghezza minima di cm.100 e rispondono ai requisiti di cui ai punti 9.1.1. del D.M. n.236 14/06/89;

- 3) Terminali degli impianti elettrici, di comando, di riscaldamento, posti ad un'altezza compresa tra cm.40 e 140 dal pavimento;

- 4) I bagni è possibile modificarli per adattarli dovessero servirne altri ed adeguarli alle caratteristiche previste al punto 8.1.6 del D.M. 14/06/89 secondo gli schemi di seguito riportati.

ACCESSIBILITA' E VISITABILITA'

LEGENDA:

 PERCORSO DIVERSAMENTE ABILE

 SERVIZIO IGIENICO DIVERSAMENTE ABILE

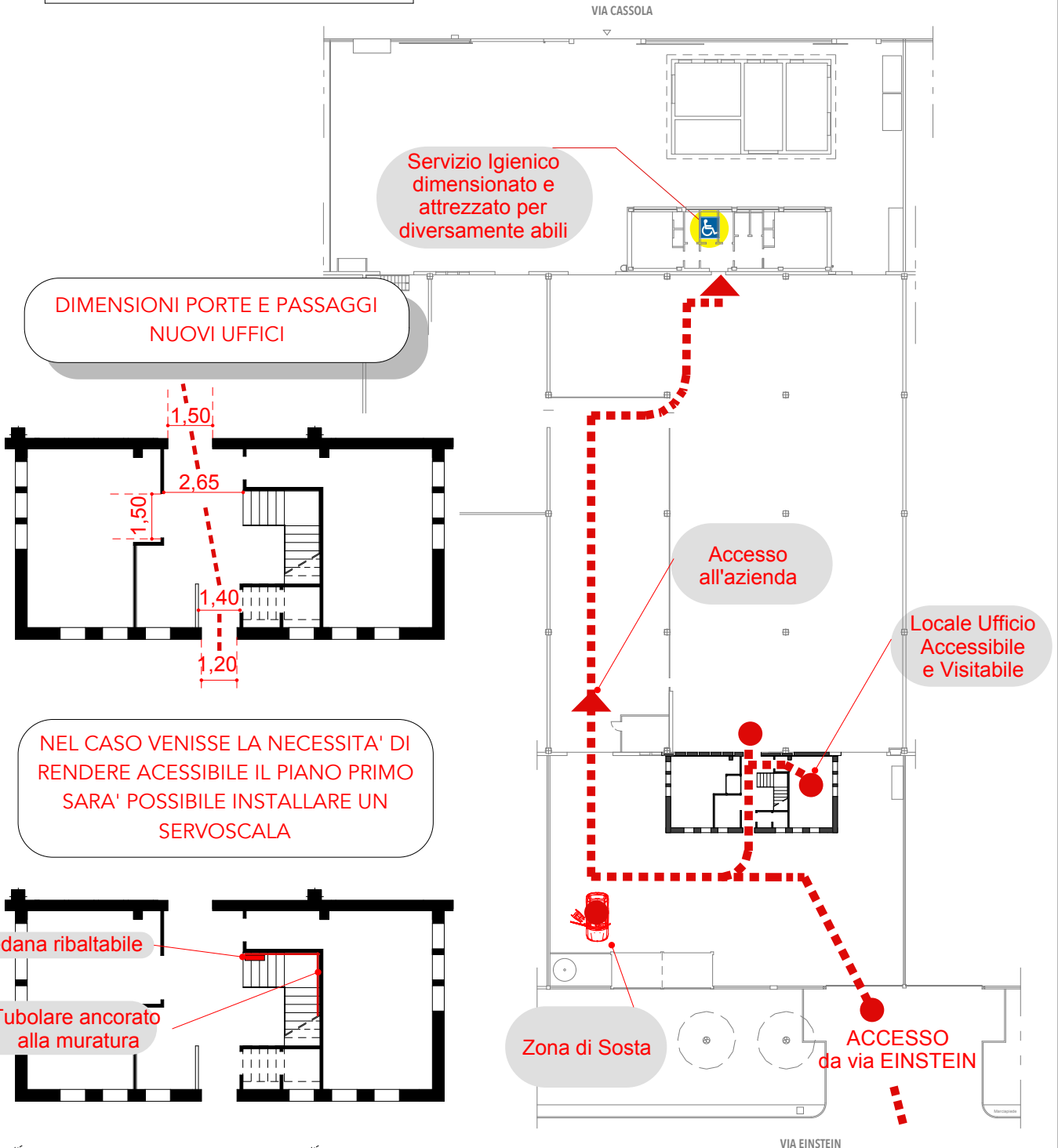

DIMENSIONI PORTE E PASSAGGI
NUOVI UFFICI

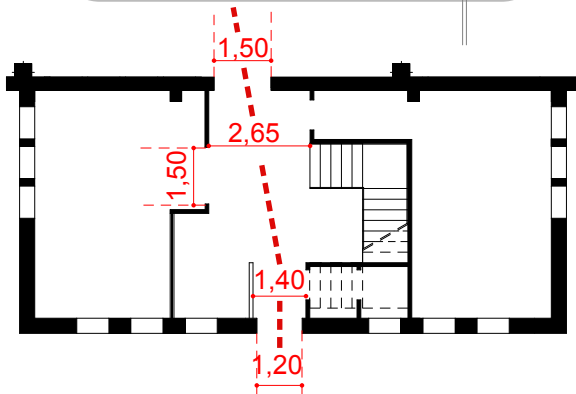

NEL CASO VENISSE LA NECESSITA' DI
RENDERE ACCESSIBILE IL PIANO PRIMO
SARA' POSSIBILE INSTALLARE UN
SERVOSCALA

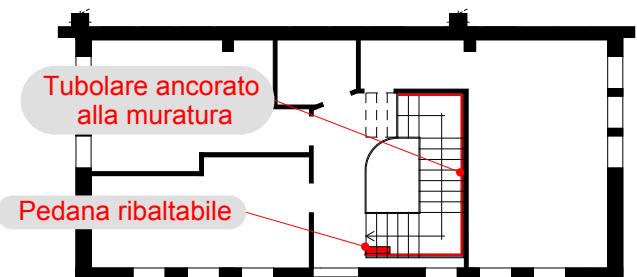
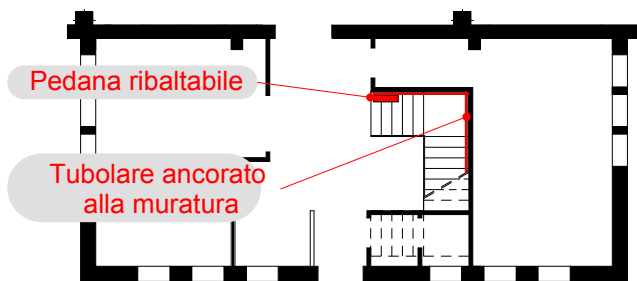

ADATTABILITA'

LEGENDA:



nell'ipotesi si presenti la necessita' di garantire l'accesso a diversamente abili al locale refettorio sara' sufficiente installare un servo scala ribaltabile (vedi elaborato)

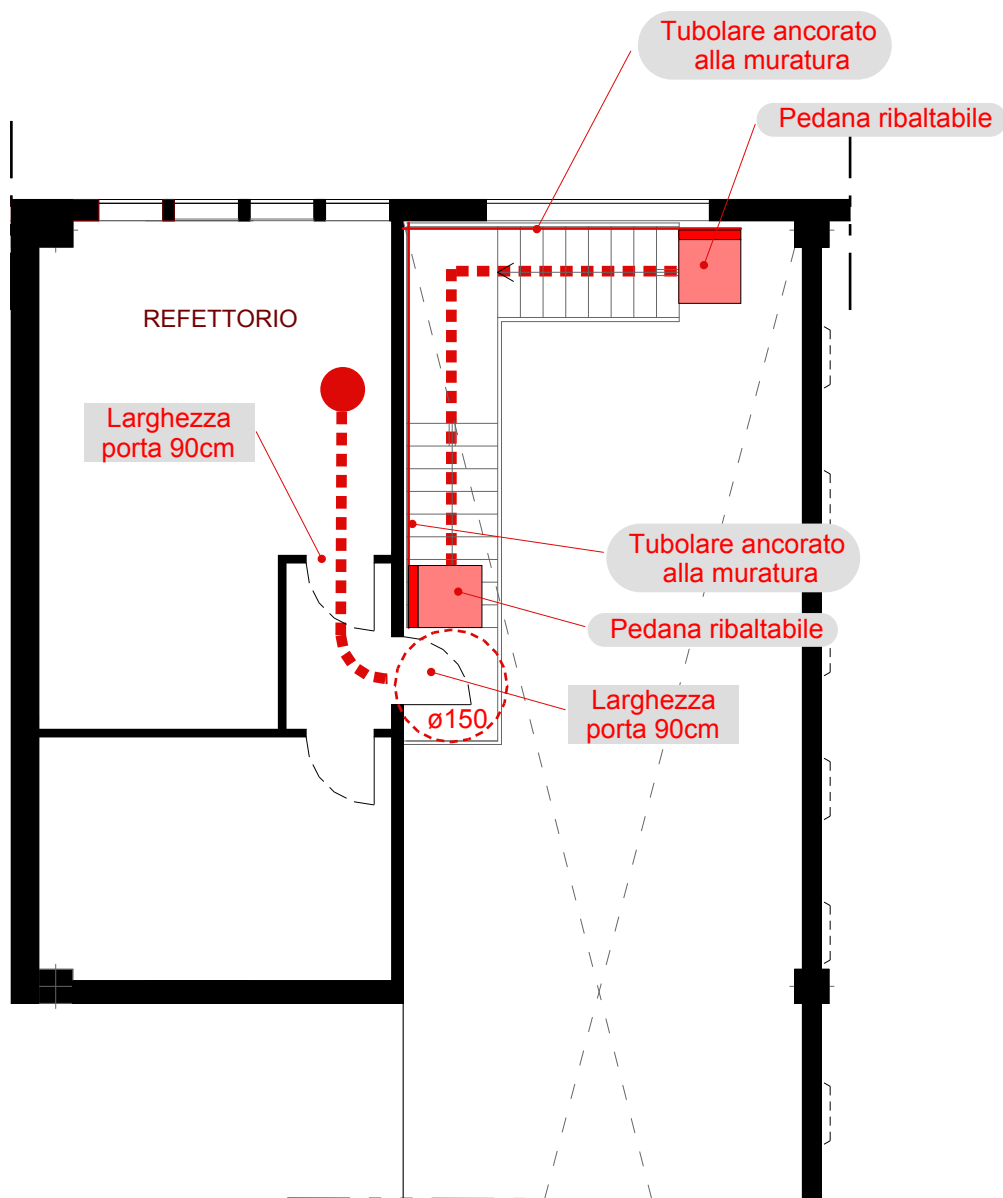

SERVIZIO IGIENICO ESISTENTE

SVILUPPO DIMOSTRATIVO

